

icance

INSTITUT DE CANCÉROLOGIE
NAVARRRE - CÔTE BASQUE

Cycle de formation
médicale continue
en cancérologie

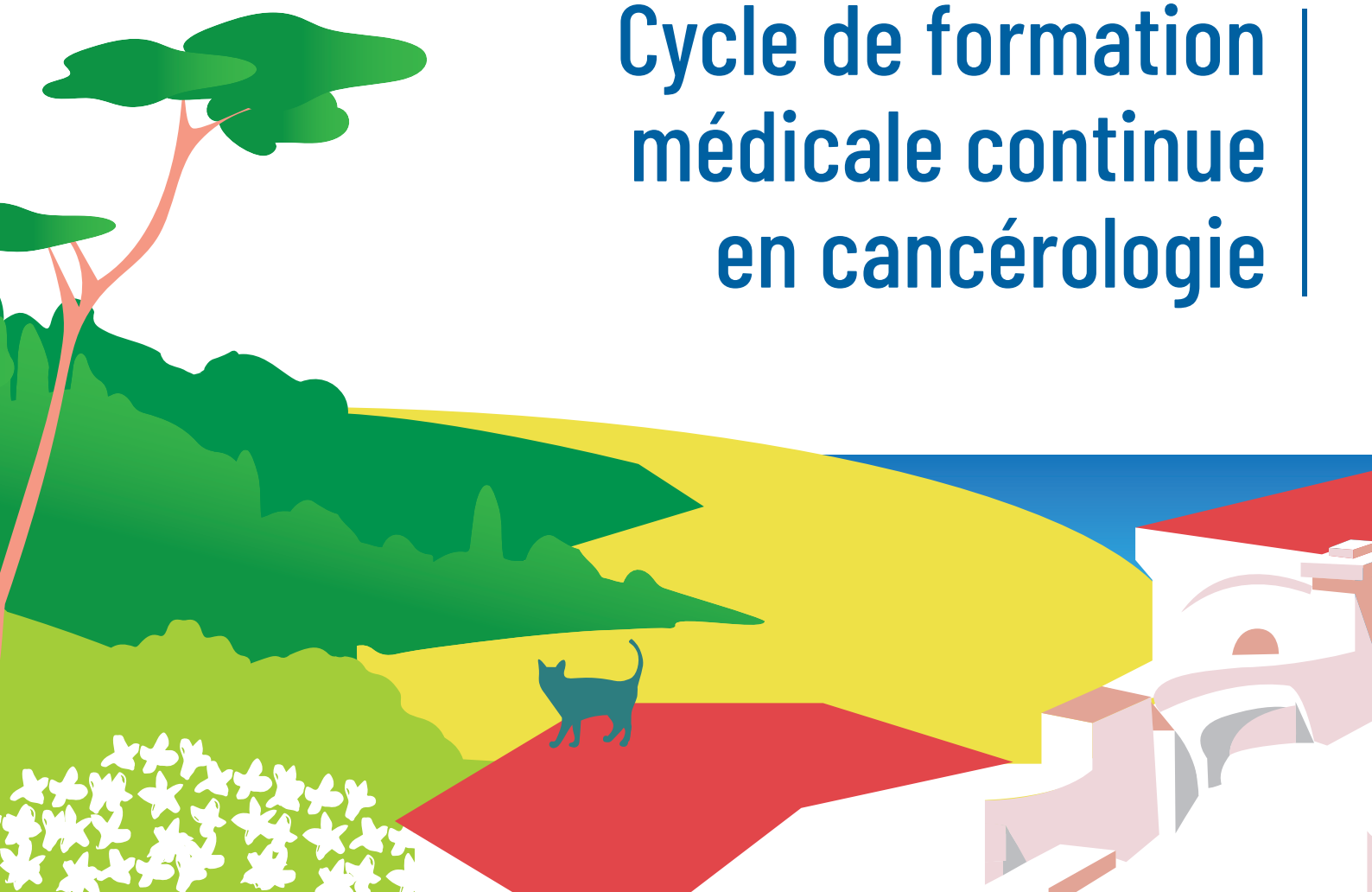

La cancérologie au sein du GHT Navarre – Côte Basque

L'icance, une **fédération intra hospitalière** dédiée à la cancérologie via une structuration unique :

- Plus de 60 professionnels du cancer (oncologues médicaux, hématologues, médecins spécialistes d'organes, chirurgiens, biologistes, pharmaciens, radiologues, médecins spécialistes en médecine nucléaire...) réunis pour définir la meilleure stratégie thérapeutique pour chaque patient
- Une offre de prise en charge personnalisée, multidisciplinaire et globale, de la prévention au diagnostic jusqu'au traitement sur le même site géographique à Bayonne mais également sur les autres sites du GHT
- L'accès à des équipements de dernière génération en chirurgie (chirurgie assistée par robot), en imagerie (médecine nucléaire et imagerie en coupe), en sécurisation de production de chimiothérapies ou en soins de support (casque anti-alopécie, photobiomodulation...)
- L'accès pour tous les patientes et patients du territoire à l'innovation thérapeutique et à de nombreux essais de recherche clinique

Les objectifs de Icance

L'offre de Soins – Elle sera plus aisément accessible, garante d'une prise en charge initiale rapide, et demeurera globale et multidisciplinaire. L'optimisation de nos parcours qui associent diverses spécialités, combinée avec une offre unique sur le territoire de soins complexes (seule structure à proposer une unité protégée d'hématologie, un service de médecine nucléaire, de réanimation, de neurochirurgie ou encore une HDJ d'onco-gériatrie), permettra de proposer à l'ensemble des patients un niveau toujours plus élevé et spécifique de soins de qualité.

L'Enseignement – La mise à disposition de formations para médicales et médicales (certifiées Qualiopi), en interne, mais aussi à destination des praticiens et intervenants paramédicaux de ville est un enjeu fort porté par notre structure pour diffuser l'excellence en cancérologie. Le développement d'un cycle de formations est un outil stratégique qui vise à l'amélioration continue et partagée de la qualité des soins et du renforcement des liens entre les soins de ville et l'hôpital, au bénéfice du patient.

La Recherche et l'innovation – Pour la population de notre territoire, éloignée des centres hospitaliers universitaires (CHU), il est indispensable de poursuivre le développement de la recherche de haut niveau et l'accès à l'innovation thérapeutique, notamment via des partenariats avec des structures externes. Notre important volume d'activité et la compétence de nos professionnels sont un puissant stimulant qui nous positionne comme structure de référence du sud-Aquitaine en matière de recherche clinique et de thérapeutiques nouvelles.

Programme de formation médicale 2025 – 2026

.....

Public concerné : médecins diplômés ou en formation, professionnels de santé

Jeudi 10 avril 2025

Soins de support : Accompagnement pluridisciplinaire du patient atteint de cancer: aide à la gestion des symptômes du diagnostic à l'après-cancer ou à la fin de vie

Dr Alexandre Leroy

Jeudi 15 mai 2025

Prise en charge multimodale d'un cancer du sein localisé

Dr Thomas Grellety & Mme Eliane Ithurbide

Jeudi 12 juin 2025

Dépistage du cancer colorectal (CCR) – Modalités de réalisation, indication, intérêt et mise en pratique

Dr Mathias Brugel

Jeudi 25 septembre 2025

Oncogénétique : cancers, quand penser à l'oncogénétique ?

Dr Sophie Giraud

Jeudi 16 octobre 2025

Dépistage du cancer bronchique: Enfin!

Dr Claire Lethrosne

Jeudi 20 novembre 2025

Soins de support : Antalgie multimodale chez un patient atteint de cancer

Dr Alexandre Leroy

Jeudi 18 décembre 2025

Parcours de soins des tumeurs cérébrales.

Dr Louis François

Jeudi 22 janvier 2026

Vertebroplastie et cimentoplastie extra-rachidienne dans la prise en charge des métastases osseuses

Dr Maxime Cazayus

Jeudi 26 février 2026

Immunothérapie : une innovation thérapeutique majeure en onco-hématologie

Dr Sophie Bernard et Dr Louis François

Jeudi 19 Mars 2026

Masterclass annuelle

intervenant à confirmer

Les formations ICANCE en pratique

Public concerné : médecins diplômés ou en formation, professionnels de santé

Les formations ICANCE auront lieu les jeudi de 19h30 à 21h30 en salle Mario Solano (cf plan ci-joint) au CHCB, site de Saint-Léon à Bayonne.

- Parking P1 et P2 devant l'entrée de l'hôpital (payants selon les tarifs en vigueur)
- Parking relais gratuit de la Floride et navette gratuite jusqu'à l'hôpital toutes les 15 min
- Accès par tram BUS
- Collation offerte sur place
- Certificat de présence envoyé après la formation

Inscription obligatoire via le formulaire (page suivante) à renvoyer à l'adresse mail :

inscriptions.cfps@ch-cotebasque.fr

Notre Centre de Formation des Professionnels de Santé (CFPS) est certifié Qualiopi. Cette certification atteste de la qualité du processus mis en œuvre dans l'objectif de concourir au développement des compétences et a été délivrée au titre de la catégorie « Actions de formation ».



Dans ce cadre, nos formations sont payantes (30euros/personne).

Pour les professionnels qui souhaiteront bénéficier d'une prise en charge, il leur reviendra d'effectuer eux-mêmes la demande auprès de l'opérateur de compétences (OPCO) ou du fonds d'assurance formation concerné.

Espace Mario Solano

ascenseur/escalier porte B - 1^{er} étage

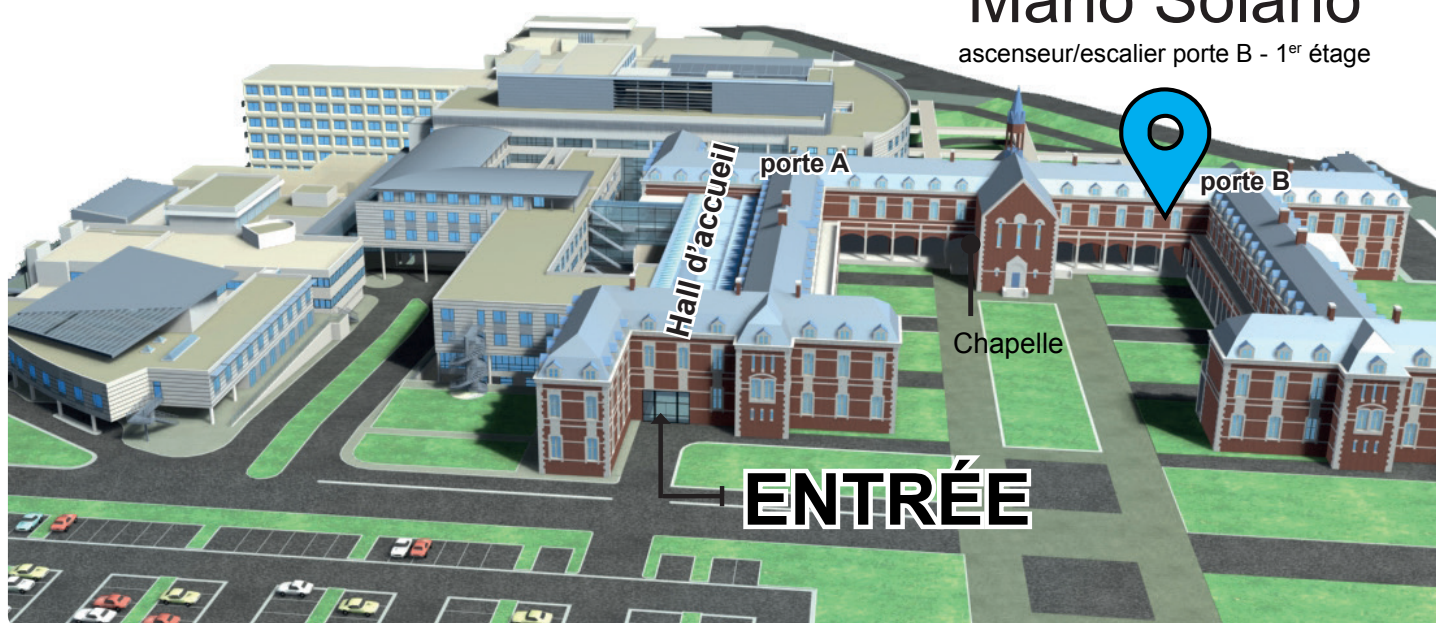

Bulletin d'inscription

INSCRIPTIONS RETENUES ET CONFIRMÉES JUSQU'À CONCURRENCE DES PLACES DISPONIBLES

	Nom :	Nom de naissance :	Prénom :
	Raison sociale:		
	Siret :		
	Adresse :		
	Code postal :	Ville :	
	Profession :		
	Email (<i>impératif pour l'envoi des questionnaires de formation</i>) :		
	Téléphone :		
FACTURATION			
<p>La facture (Avis des sommes à payer) vous sera envoyée par le Trésor Public une fois la formation réalisée.</p> <p>Le CFPS ne délivrera aucune facture directement à un organisme ou à un fonds de financement.</p> <p>Si vous souhaitez bénéficier d'une prise en charge, il vous revient d'effectuer la demande auprès de l'opérateur de compétences (OPCO) ou du fonds d'assurance formation concerné.</p>			

Formation	Inscription souhaitée à la formation :	
	Intitulé :	Date :

DATE et SIGNATURE

